

Maritimt Vitensenter i Tungevågen

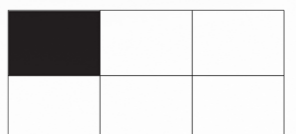

Møter i Landskapet

Perspektiv

Utsyn fra de forskjellige sonene i bygget

Forståelse av landskapet

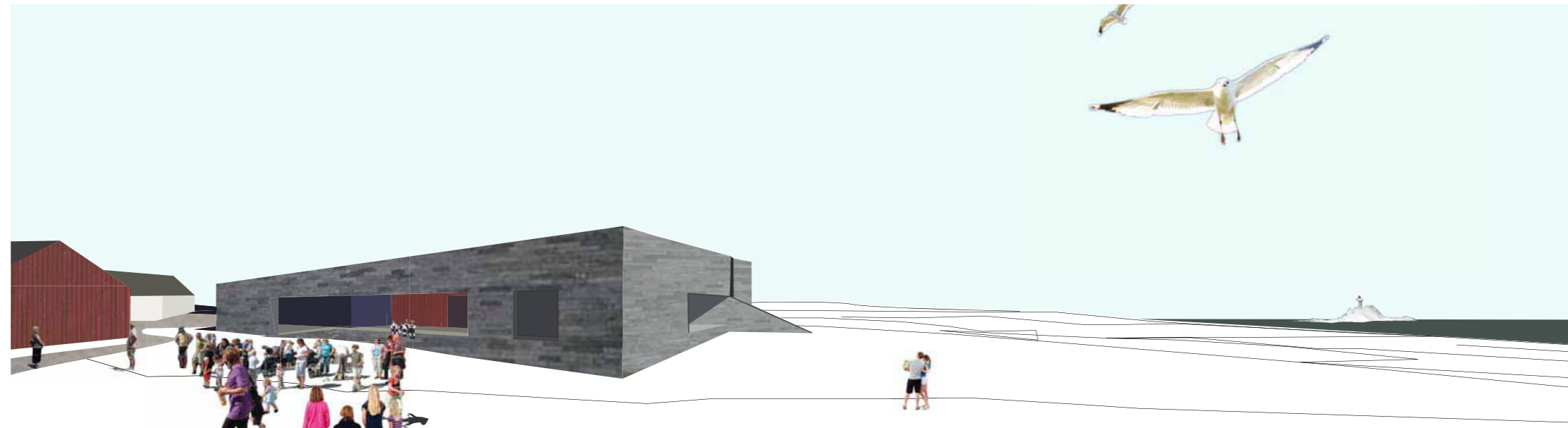

LANDSKAPETS ROM.

Tungevågen er et vidt, åpent landskap. Et bygg i dette landskapet blir en markør, som en karnappstein på sletten blir den en møtestein. Byggets rene form forholder seg til en stor og en liten målestokk. Bygningsvolumet forholder seg både til det store landskapsrommet og til tunet og bebyggelsen i Tungevågen. Vi vil knytte oss til det bebodde og blir med det en del av en bebyggelse større helhet. Tungenes fyr skal alene være det elementet som trosser stormen. Vi er tilskuere som beundrer kontrastene, vi vil kjenne de ville kreftene i have som utfordre vår bekvemmelighet.

I dette landskapet er Vitensenteret et bilde på soliditet og stabilitet, byggets steinkleddede vegger etablerer en kontinuitet og trygg tilhørighet med landskapet. Det maritime miljøet er en stadig utfordring i vår jakt på havets ressurser.

BYGNINGS FORM.

Byggets tak er en lang skrånende bakke. Med høyeste punkt mot havet, og laveste punkt mot stedets bebyggelse skaper vi rom i le. Byggets yttervegger danner uterom, innhukk som gir skydd og rom for opphold, selv når huset er stengt for dagen.

Vitensenterets indre er organisert rundt to presise sikt-akser; En ser rett mot havet fra inngangen og den andre danner en siktlinje og sammenheng mellom Tungenes fyret og båthavnen i Tungevågen.

Når du går inn i Vitensenterets utstilling ser du rett mot fyret, når du går ut av utstillingsrommet ser du rett mot havnen og båthuset.

ROM.

Den romlige plasseringen av byggets volumer og funksjoner er en tolkning av det omkringliggende landskapet; En effektiv rasjonell utnyttelse av flatene på innlandet omkranses av en foranderlig eksponert ytre sone mot havet. Som i det maritime landskapet, er det her i ytterkanten av bygget du finner din egen favorittplass, din egen vik med best utsikt, det mykeste underlaget i vår sola, den beste møteplassen for venner og kjent. Dette er vår Møtestein med rom for variasjon, utsikt og innsikt.

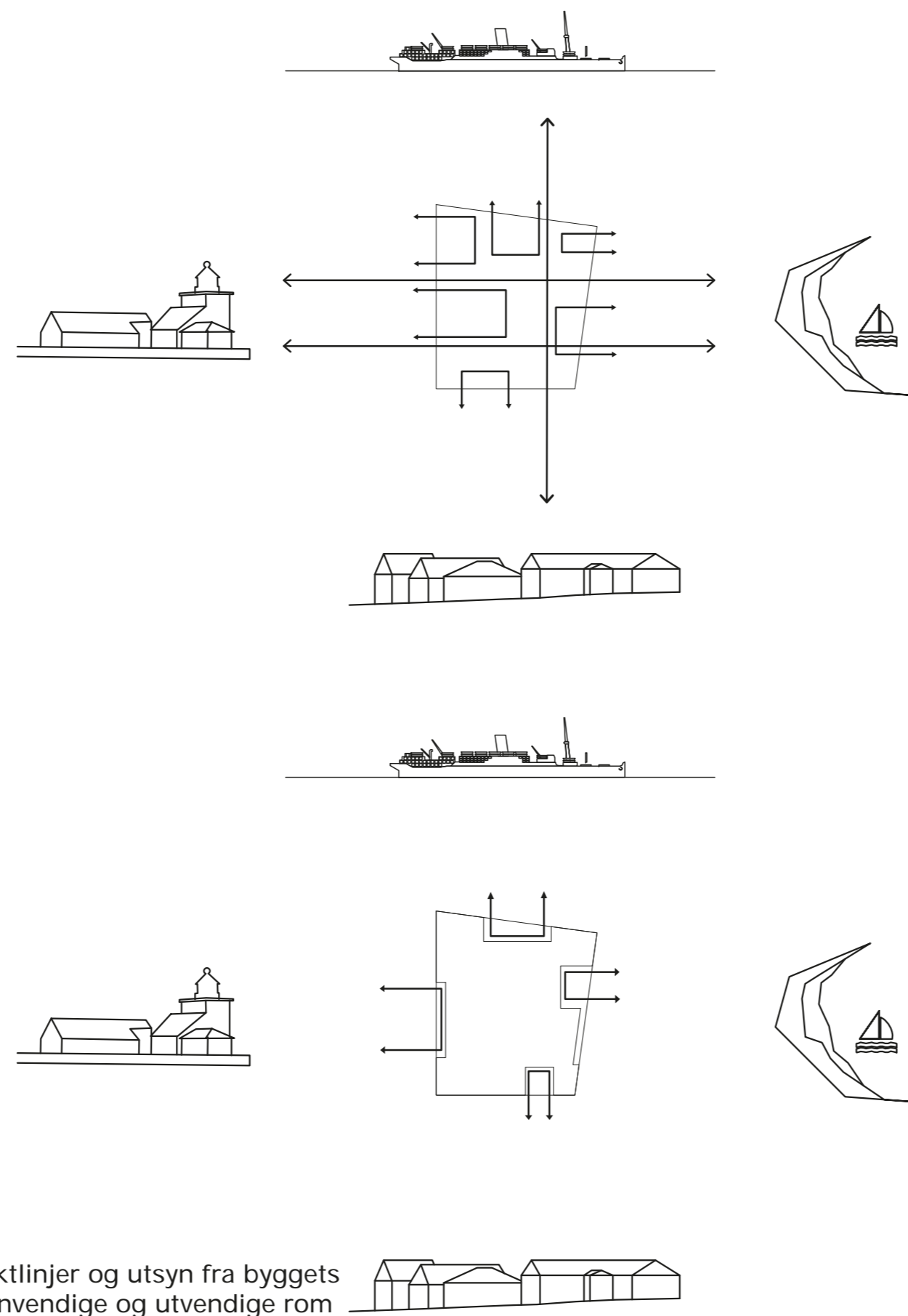

siktlinjer og utsyn fra byggets innvendige og utvendige rom

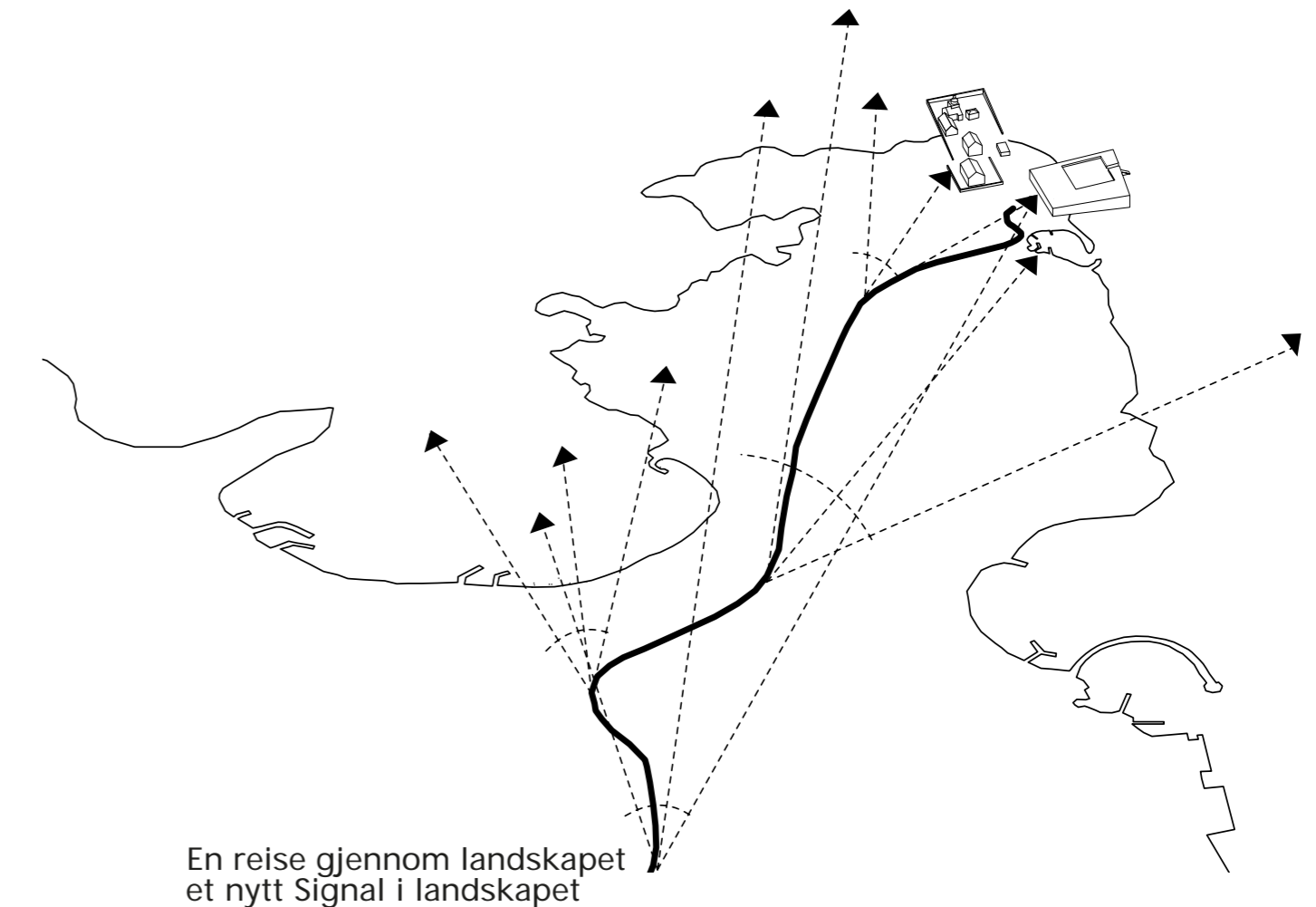

En reise gjennom landskapet et nytt Signal i landskapet

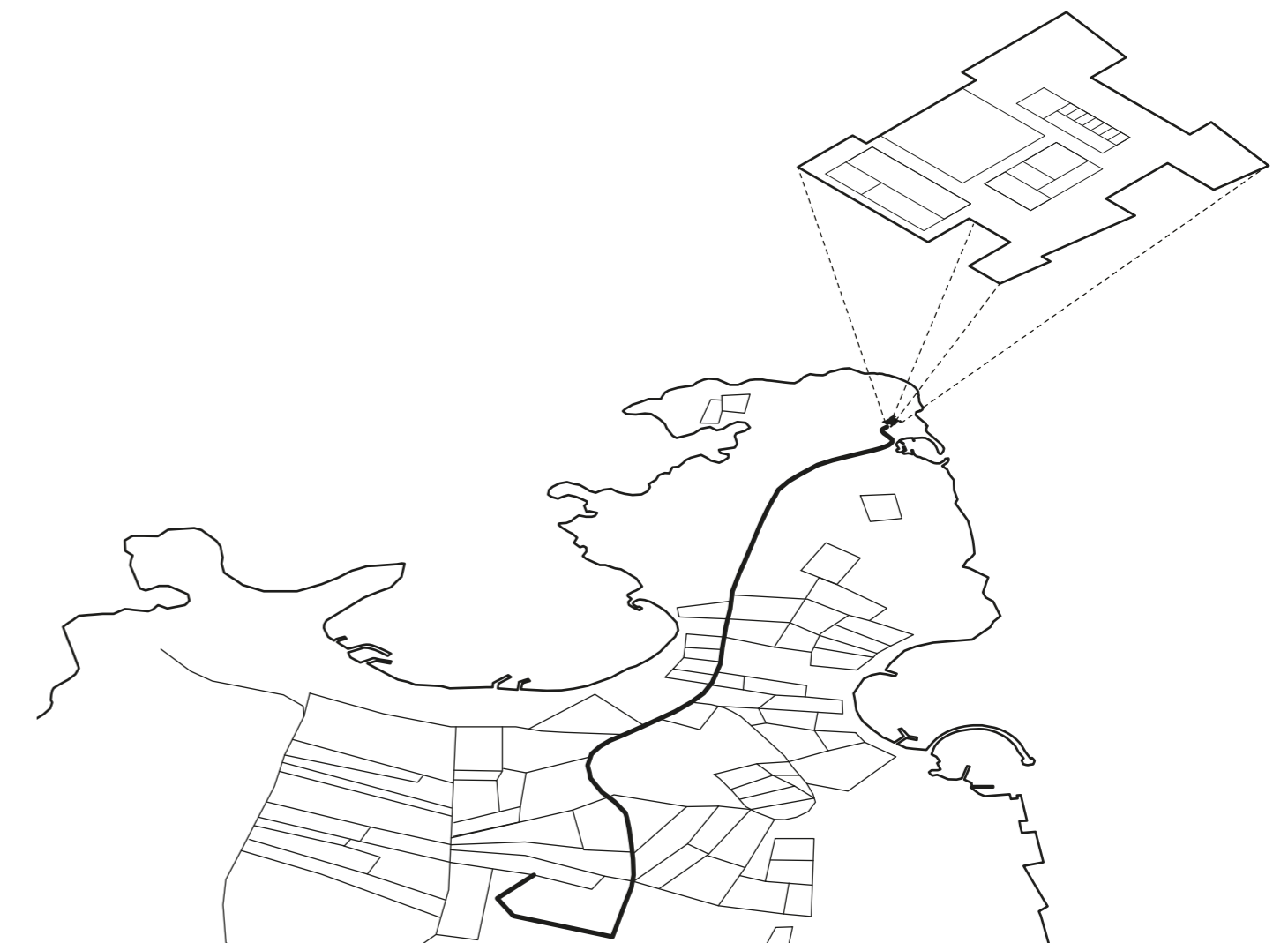

Flatene på innlandet omkranses av en foranderlig ytre sone.



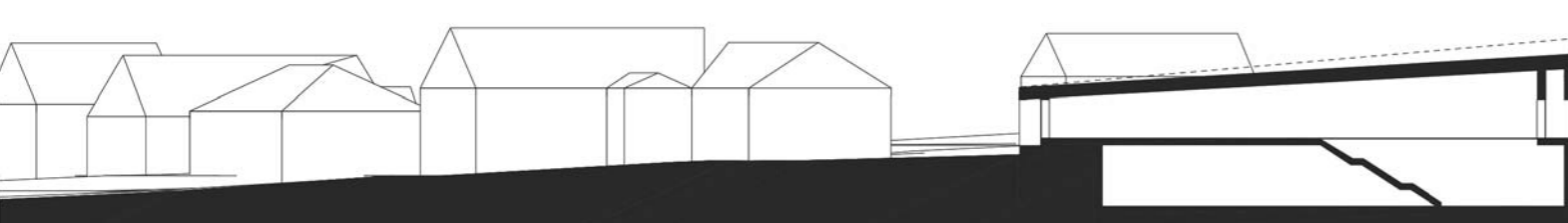

Møter med bygget

Fasade mot Nord 1:200

Diagram av program

Areal diagram / oversikt

Fasade mot Vest 1:200

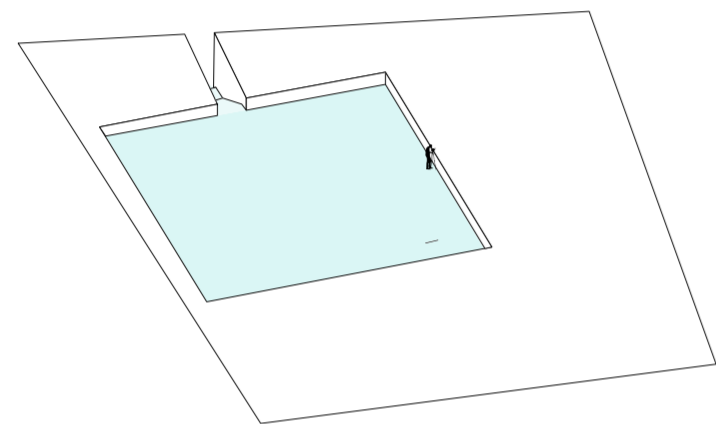
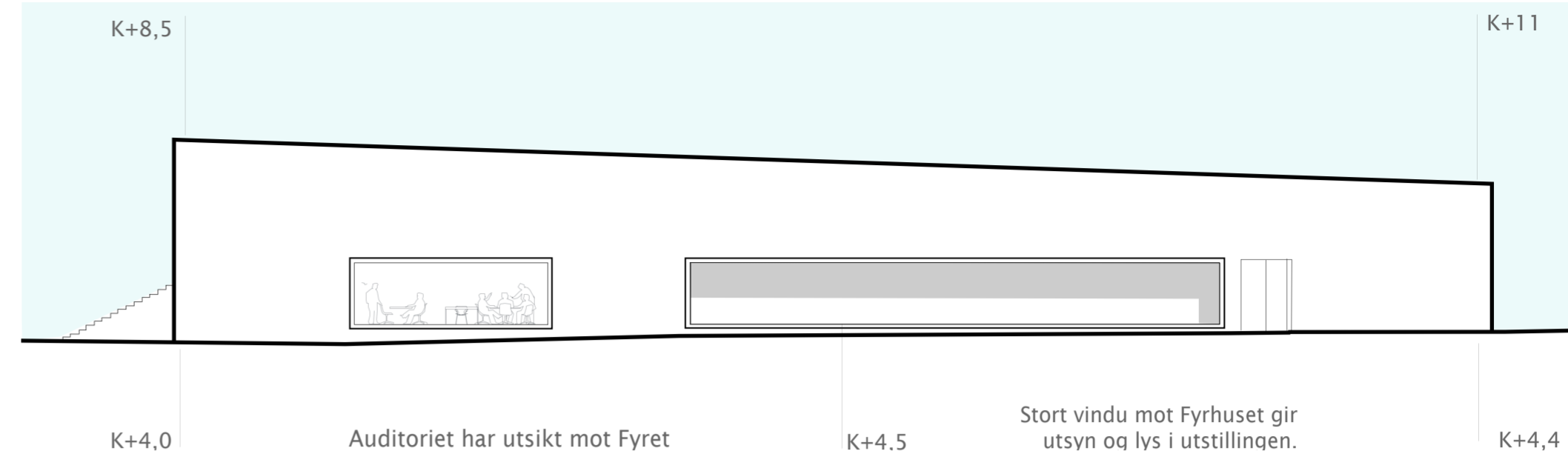
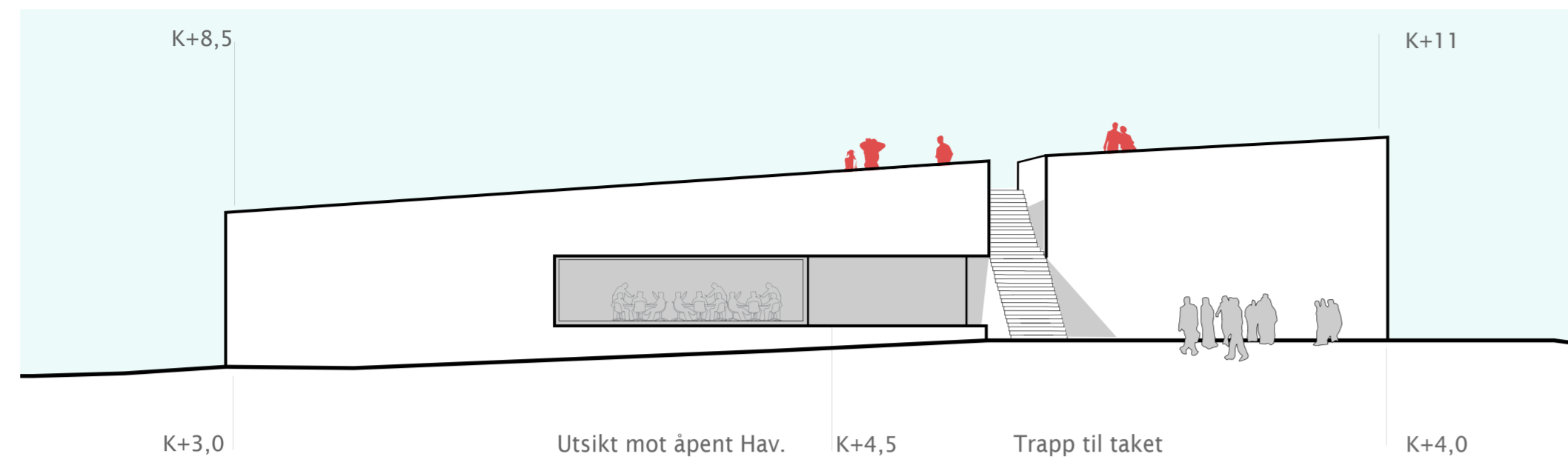

Vitensenteret i full bruk, alle soner er åpne for publikum.

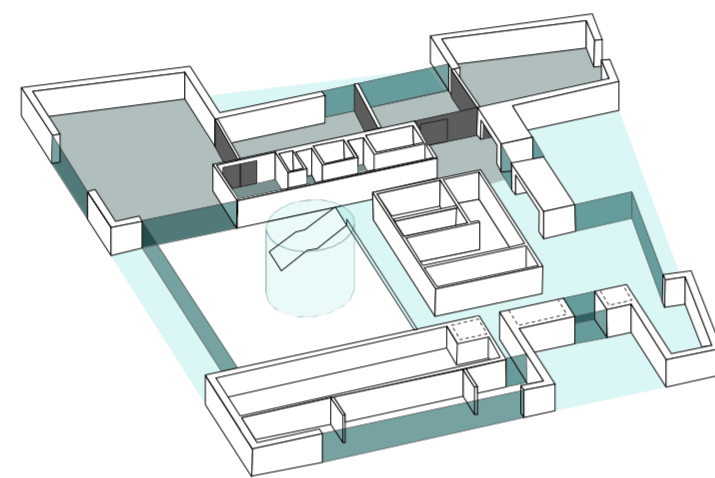

Møteplass og Vitensenter brukes hver for seg.

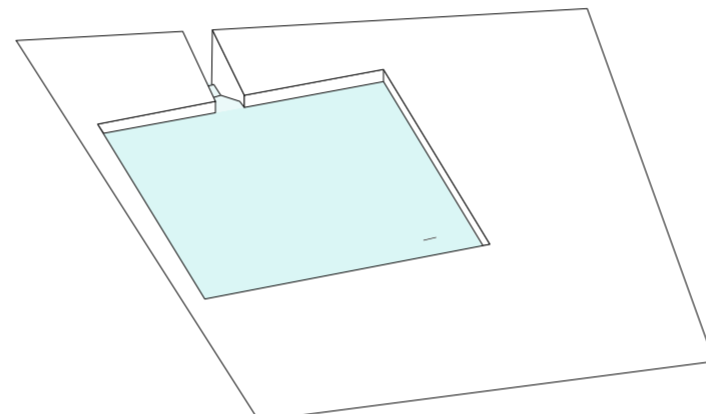

Tak er i bruk når bygget er stengt

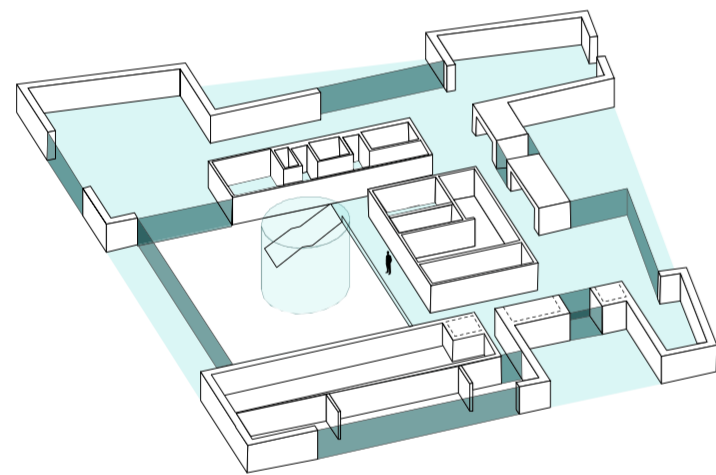

Møteplassen er åpen.

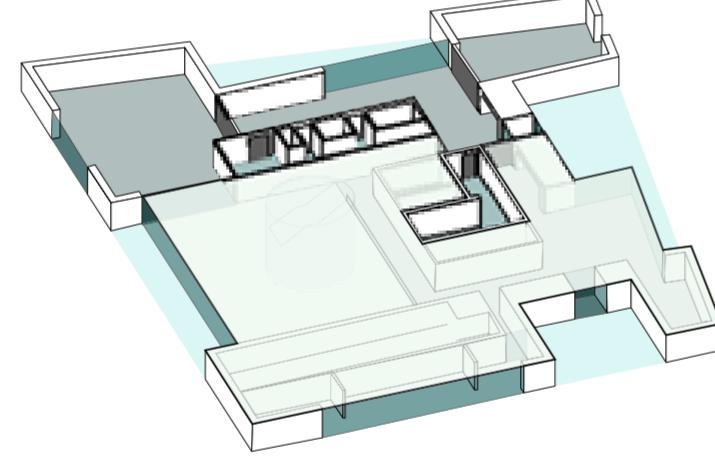

Vitensenteret er stengt, Møteplassen er i bruk.

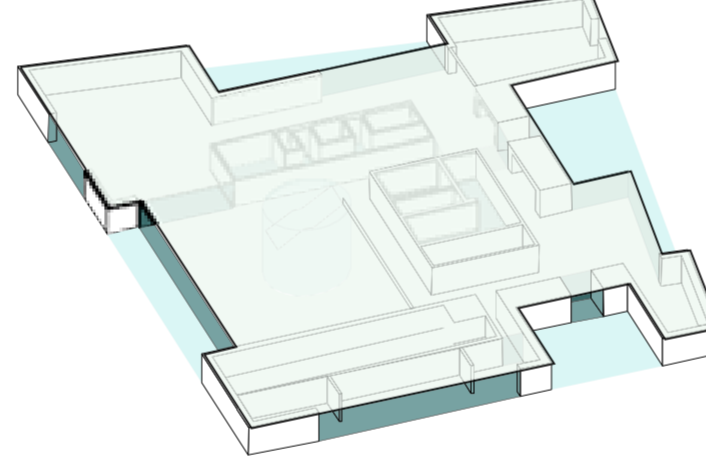

Uteplassene er alltid tilgjengelige

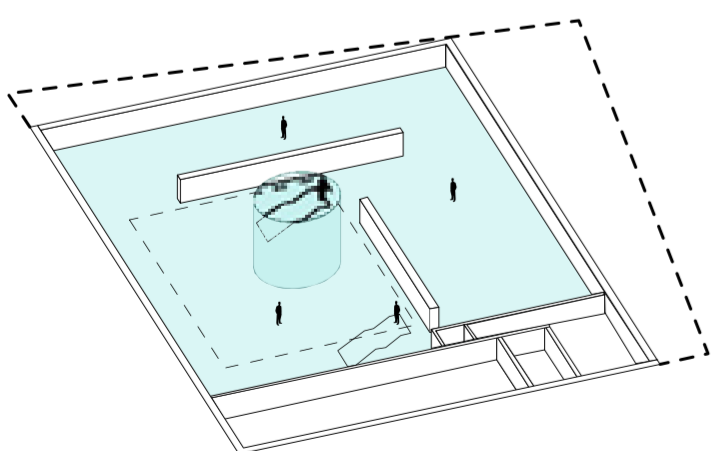

Alle tre utstillinger er åpne.

AUDITORIUM	198 m ² – 990 m ³
GRUPPEROM	102 m ² – 408 m ³
MØTEROM	50 m ² – 200 m ³
GRUPPEROM	50 m ² – 200 m ³
GARDEROBE-TOALET	100 m ² – 350 m ³
UTSTILLINGSLOKALER	(58+132) 1190 m ² – 5024 m ³
KJØKKEN	30 m ² – 105 m ³
KAFFE (ink.kjøken.kjøllerom)	250 m ² – 875 m ³
RESEPSJON	30 m ² – 105 m ³
BUTIKK	50 m ² – 175 m ³
GJENSTANDMOTTAK	(95+105)200m ² – 800 m ³
LAGER	70 m ² – 210 m ³
VERKSTED	50 m ² – 150 m ³
KONTOR-PERSONAL	100 m ² – 400 m ³
TEKNISK ROM	30m ² – 120 m ³
Totalt	2500 m² – 10112m³

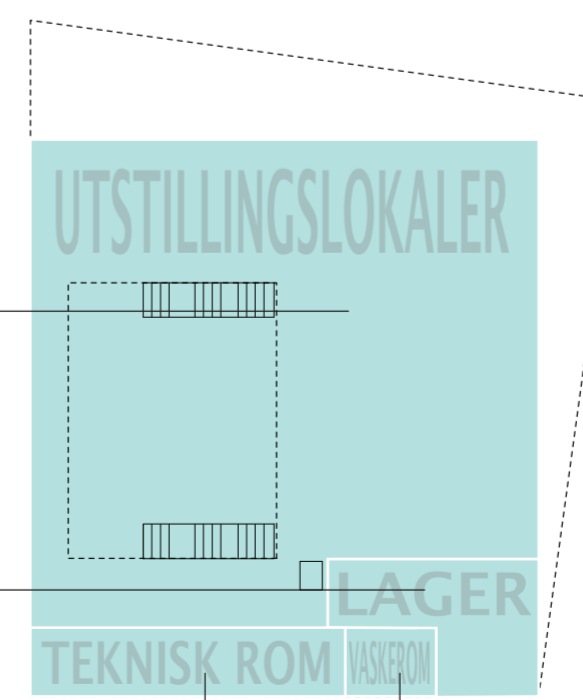

Vitensenteret har rom og funksjoner i to plan. På

Her er alle rom for publikum lagt i byggets ytter-sonen og en kompakt indre kjerne server disse rommene. På denne måten kan et fåtall ansatte ha oversikt over et helt bygg.

UNIVERSELL UTFORMING I MØTEPLASSEN

Romslige inngangspartier og overbygde uterom ved inngangen forenkler mottak av større grupper. Skoleelever kan samles, regntøy kan ristes og barnevogner parkeres under tak ute. Dette gjør bygget tilgjengelig uten trengsel. Oversiktlig og kontrollerbart.

Inne i Vitensenteret gir bygget deg kontinuerlige orienteringspunkter til landskapet ute. Det er lett å vite hvor du er og hvor du skal. Alle funksjoner i Møteplassen ligger på inngangsplan. Alle rommene i Møteplassen har sin egen spesielle utsikt til landskapet. Hvert rom er unikt.

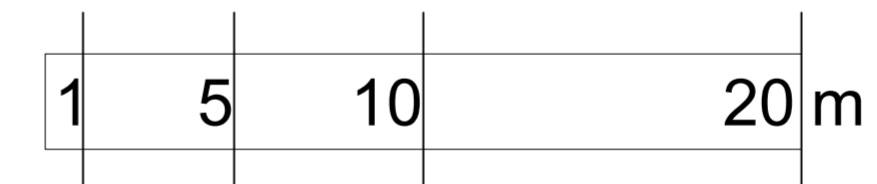

FLEKSIBILITET I VITENSENTERET.

Vitensenteret er et stort rom med tre utstillinger.

utformes uten hindringer. Ved å senke utstillingsrommet, får vi stor takhøyde og mye lys og luft.

I tillegg får vi et galleri med overblikk over utstillingen og landskapet rundt.

FLEKSIBILITET OG SAMBRUK

Ved inngangen til Møteplassen er resepsjonen plassert sentralt i forhold til kafé og kontorer. Auditorium, møterom og grupperom ligger i en klynge for seg, med egen inngang. Bruken av rommene kan kombineres på et uttal måter. Soner kan leies ut mens senteret er åpent for publikum. Når senteret er stengt fungerer utleiedelen fremdeles som en egen fullverdig enhet. Kontorplasser, verksted, varemottak og lager er samlet og ligger mot byggets for-plass, tett inntil utstillingsrommet.

Materialer, Økonomi, Teknikk og Miljø.

Vitensenteret er et kompakt, enkelt bygg med vanlige konstruksjoner. Steinkledde fasader gir lang levetid og lite vedlikehold. Beskjedne mengder glass, overbygde, beskyttede inngangsparti, enkle former og solide naturmaterialer er vårt utgangspunkt for økonomiske, realistiske og gjennomførbare løsninger. Miljømessig forholder bygget seg til behov, gjennom sine fysiske forutsetninger. Tykke vegger og tak, samt effektiv arealbruk. Huset har den samme soliditeten i forhold til energikilde. Et bygg som kan plugges

satser derfor på vannbåren varme og en soliditet i bygningsmasse – kraft fra bølger, sjø- eller jordvarme kan koples til etter ønske.

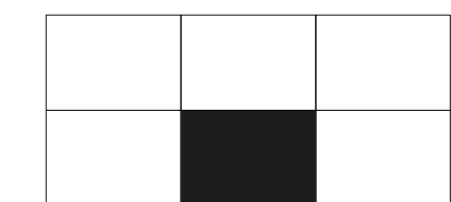

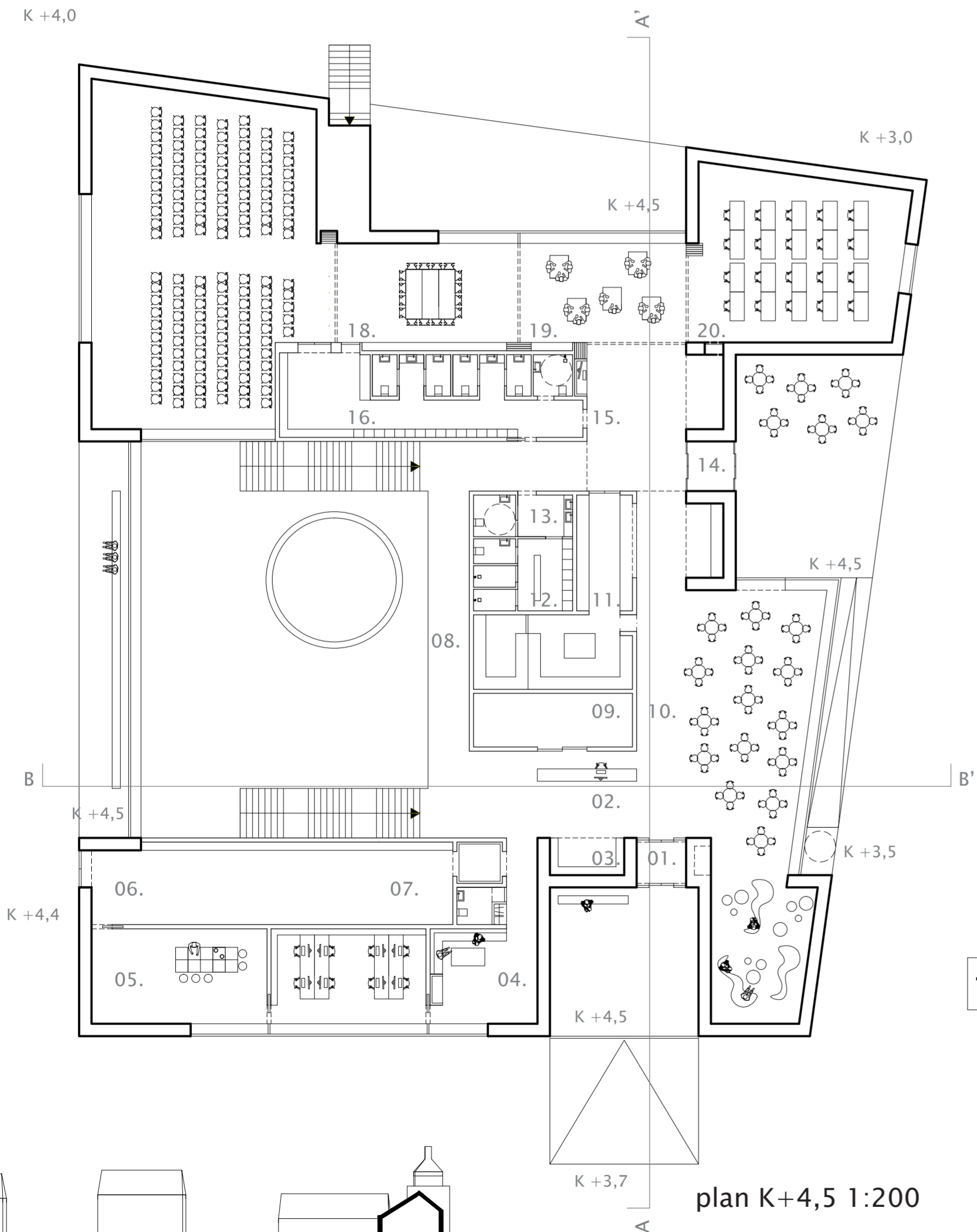

- ROMLISTE
- 01. Hovedinngang Vitensenter
 - 02. Resepsjon
 - 03. Butikk
 - 04. Kontor, personal
 - 05. Verksted
 - 06. Gjenstandsmottak
 - 07. lager
 - 08. Utstillingsgalleri
 - 09. Undervisningsmateriell
 - 10. Kafè
 - 11. Kjøkken, kjølerom
 - 12. Garderobe, personal
 - 13. Toalett kafè
 - 14. Inngang møteplass
 - 15. Foyer
 - 16. Garderobe, toalett
 - 17. Auditorium
 - 18. Møterom
 - 19. Grupperom
 - 20. Undervisningsrom
 - 21. Utstilling
 - 22. Teknisk rom
 - 23. Vaskerom
 - 24. Lager

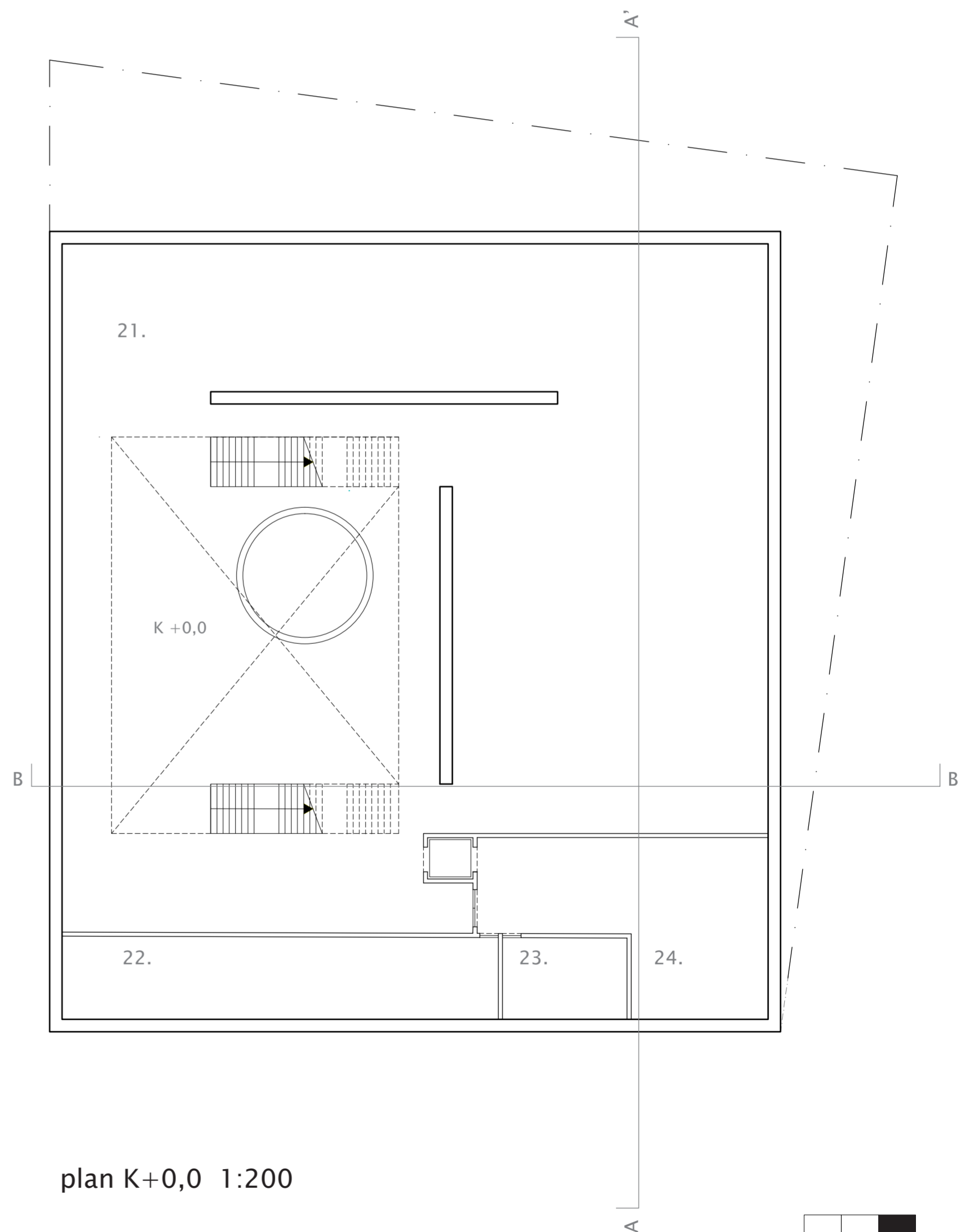
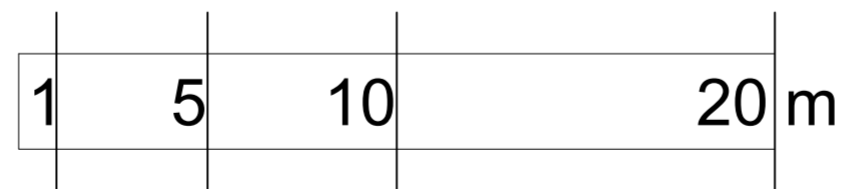

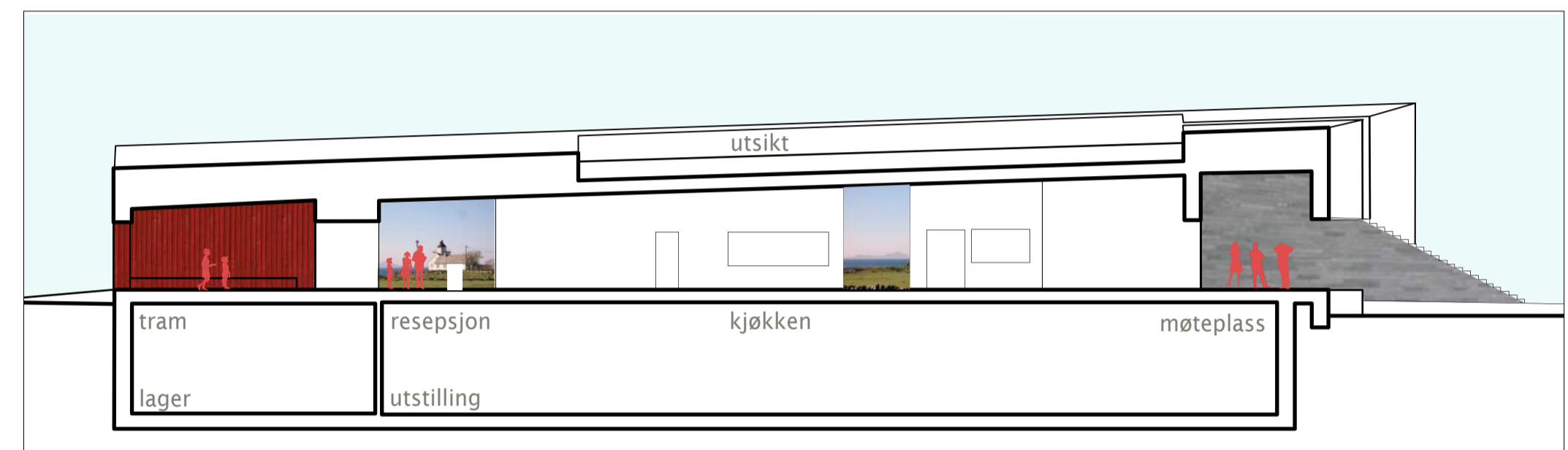
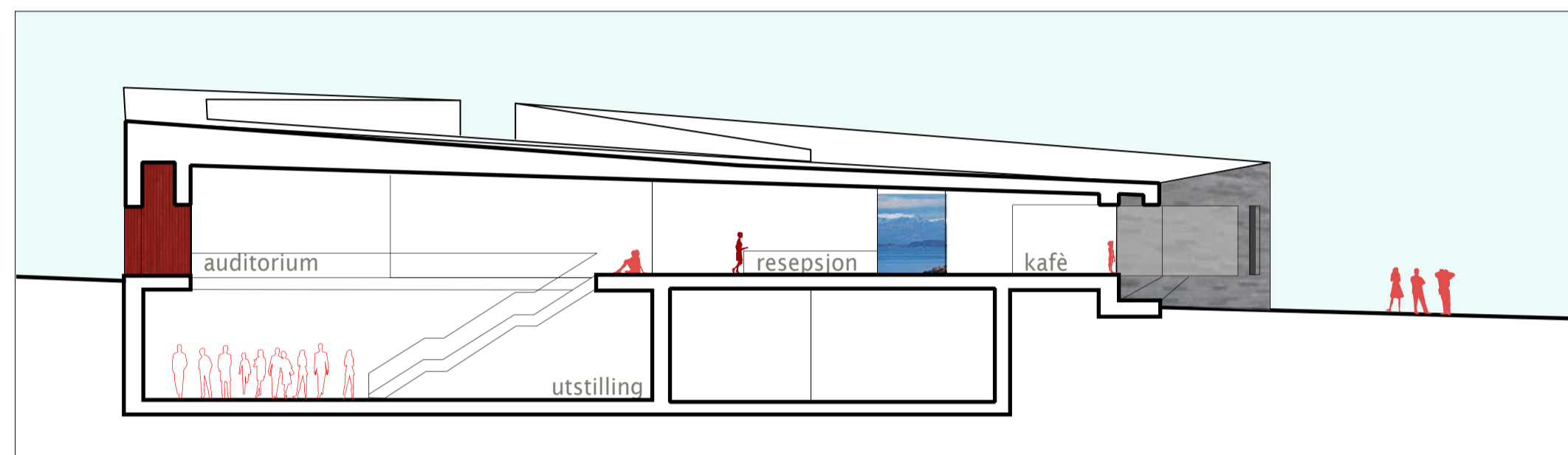
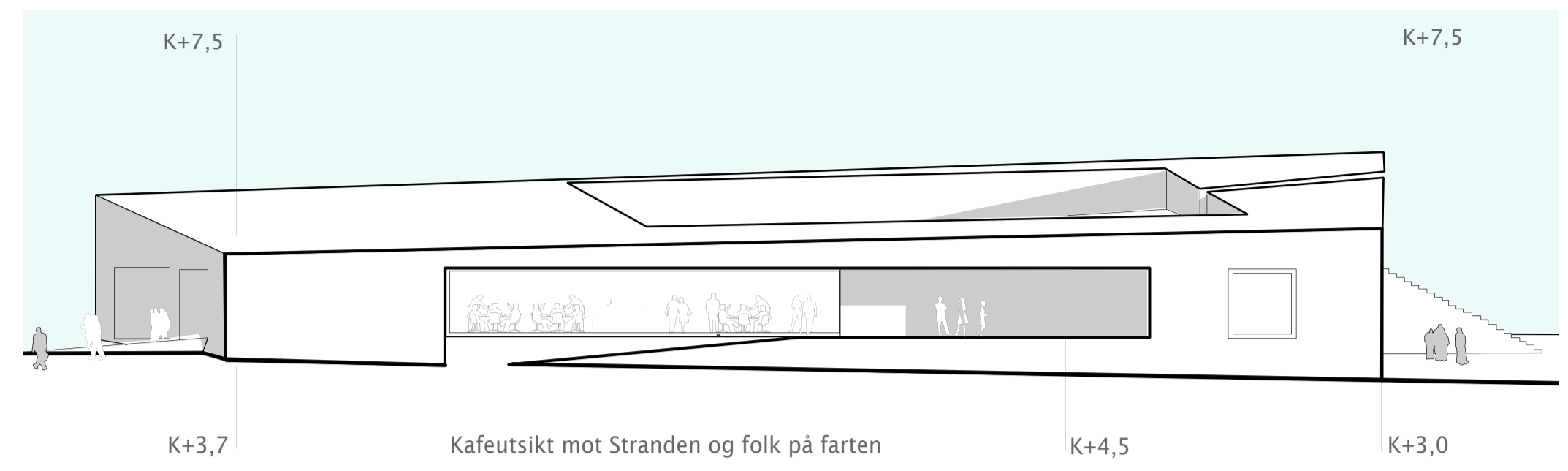
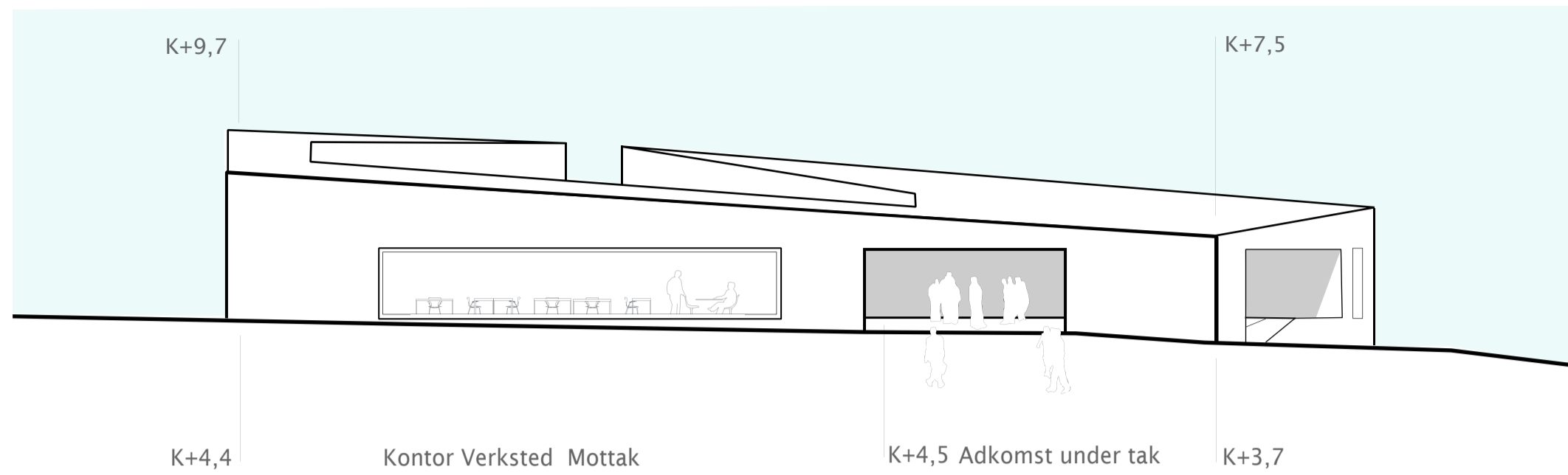

Overdekt inngangsparti sett fra forplassen

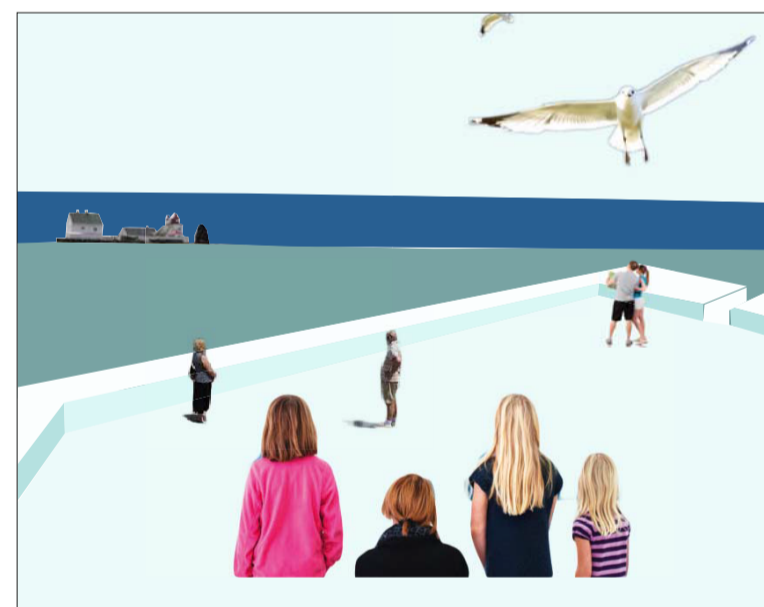

Fra taket er det vidt utsyn.



Lek i grupperom/møterom



Kafe og servering

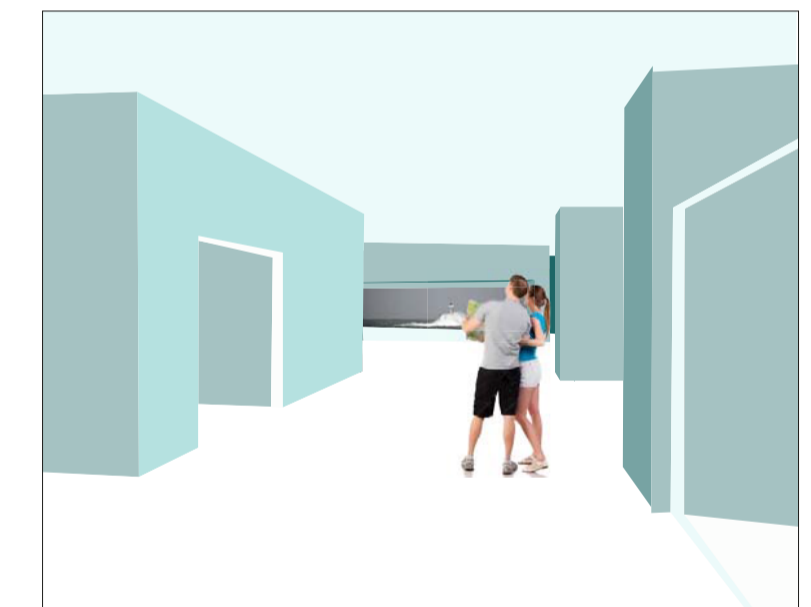

Utsyn mot havet fra inngangen

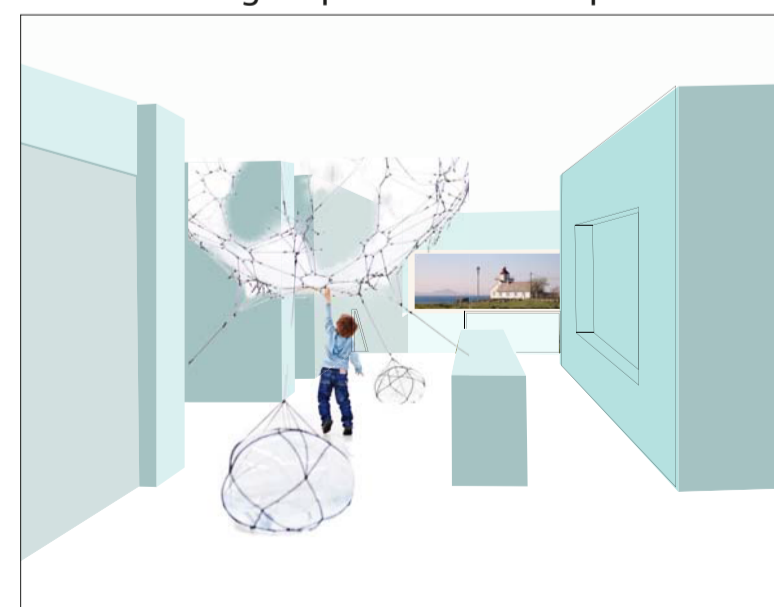

Resepsjonen ser mot Tungenes fyr

MØTER OG OPPLEVELSER

Møtestein er et kompakt og solid Vitensenter, samtidig er Møtestein delbart og sensitivt til endring i bruk. Byggets volum er et gjenkjennelig merke i landskapet, et sted vi knytter oss til gjennom det mangfold av opplevelser, kunnskapen, kulturen og de minner Vitensenteret tilbyr.

Bygget er en Møtestein i landskapet, detaljer og materialer knytter bygget til området rundt oss. Det er lett å se hvordan bygget åpner seg for deg. Vi har kledd steinen vår innvendig med et fôr som gir deg varme og le. Vi former de ytre flater i takt med landskapet, slik at møtesteinen kan klatres på, sittes på, gi le, ro og utsyn. Dette bygget har alltid noe å tilby den reisende, også når du er her helt alene, når dagen er over og alle andre har gått hjem.

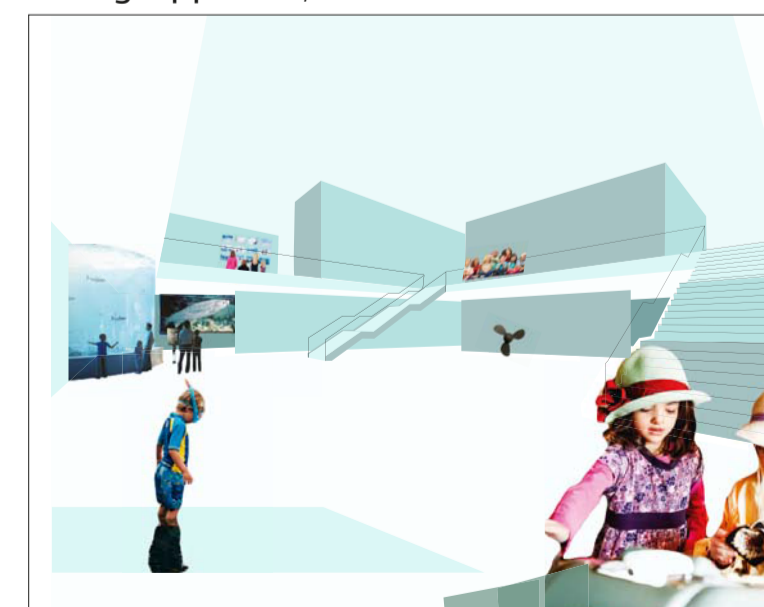

Utstillingsrom med mye lys og luft

